Staatliche Realschule

Realschule an der Salzstraße

Eine Schule stellt sich vor…

Realschule an der Salzstraße
Staatliche Realschule Kempten

Realschule an der Salzstraße
Staatliche Realschule Kempten

Anforderungen

Realschule an der Salzstraße
Staatliche Realschule Kempten

Während
das Gymnasium überwiegend die kognitiven,
die Mittelschule mehr die praxisbezogenen Fähigkeiten betont,

sollte der **Realschüler** sowohl kognitive als auch praktische Anlagen für ein mittleres Anforderungsniveau mitbringen.

Die Anforderungen liegen zwischen denen des Gymnasiums und denen der Mittelschule!

Kriterien für die

Übertrittsentscheidung

Realschule an der Salzstraße
Staatliche Realschule Kempten

- Eignung und Begabung
- Schulleistungen
- Empfehlung der Grundschule
- Beobachtung der Schülerin/des Schülers
- Arbeitswillen und Ausdauer

Der Eintritt in die 5. Klasse erfolgt ....

Realschule an der Salzstraße
Staatliche Realschule Kempten

nach der 4. Klasse Grundschule

oder der 5. Klasse Mittelschule.

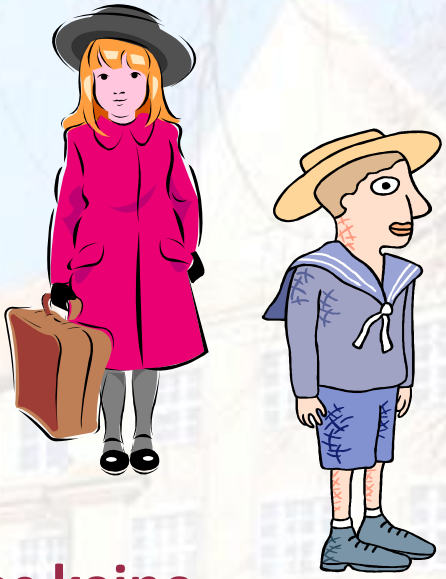

- Höchstalter beim Eintritt:
- 12 Jahre - **Stichtag 30. September**

- Nach der Aufnahme in die Realschule gibt es **keine** Probezeit!

… nach der 4. Jgst. Grundschule

Realschule an der Salzstraße
Staatliche Realschule Kempten

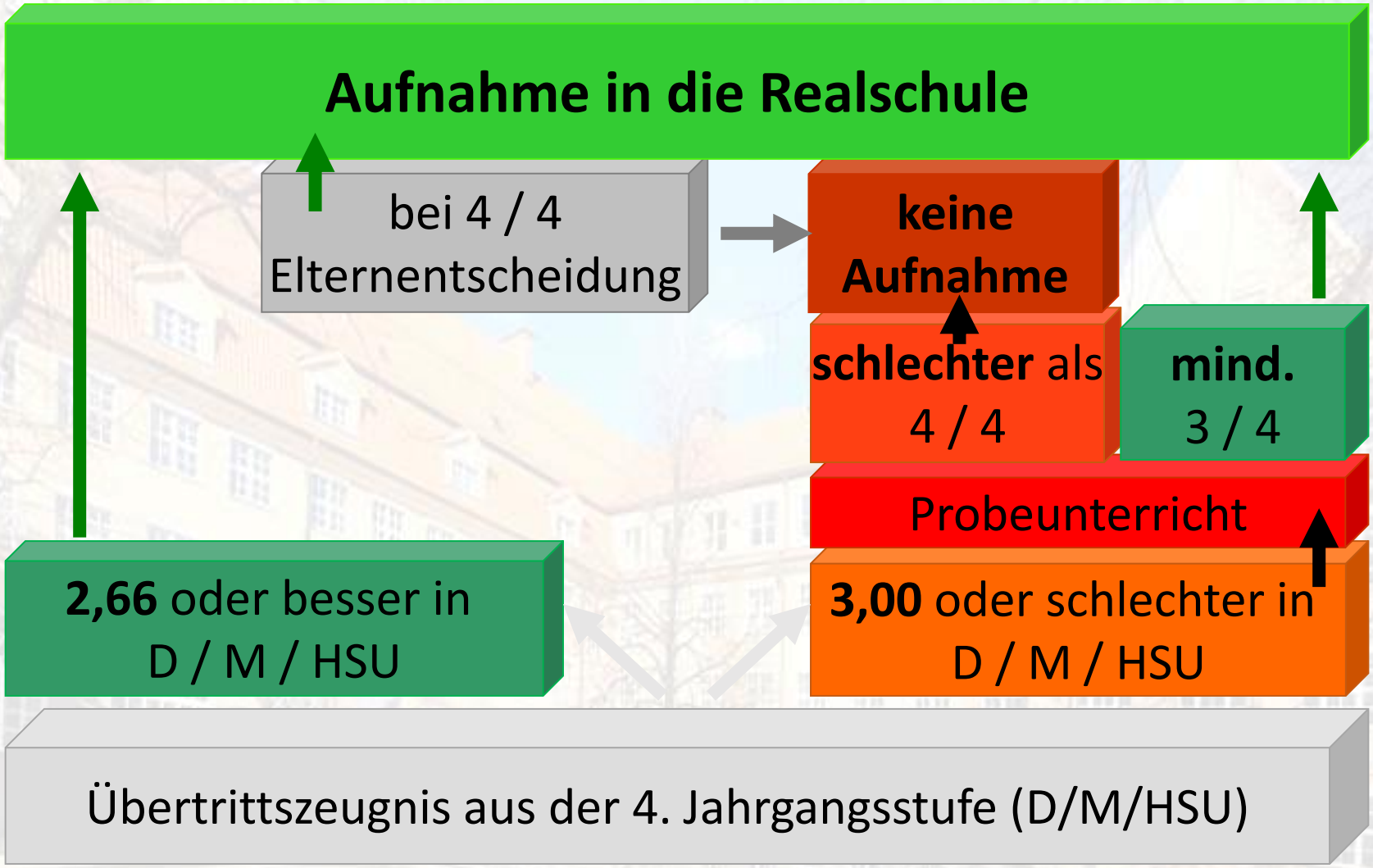

… nach der 5. Jgst. Mittelschule

Realschule an der Salzstraße
Staatliche Realschule Kempten

Aufnahme in die Realschule

Kein Probeunterricht **bei schlechter als 2,5**

2,5 oder besser

5. Jahrgangsstufe (D/M)

Anmeldung und Probeunterricht

Realschule an der Salzstraße
Staatliche Realschule Kempten

Anmeldung
an der Staatlichen Realschule

Anmeldewoche: 06.05. - 10.05.2024

Probeunterricht
zentrale Aufgabenstellung
in Deutsch und Mathematik
durchgeführt von Lehrkräften der RS

Probeunterricht: 14.05. - 16.05.2024

Was brauche ich für die Anmeldung

aus der 4. Klasse Grundschule oder 5. Klasse Mittelschule?

Realschule an der Salzstraße
Staatliche Realschule Kempten

Anmeldung erfolgt kontaktlos, Checkliste ist auf der Homepage verfügbar

- Anmeldebogen
- Evtl. Anmeldung für den offenen Ganztag
- Datenschutzerklärung
- Geburtsurkunde in Kopie
- Übertrittzeugnis im Original
- (5. Klasse Halbjahreszeugnis)
- evtl. Sorgerechtsbeschluss
- evtl. Bescheinigung über LRS
- Impfnachweis gegen Masern
- evtl. Erfassungsbogen für die Fahrkarte

Angebot von Ganztagesklassen

Realschule an der Salzstraße
Staatliche Realschule Kempten

5. Jahrgangsstufe offene Form

und

6. Jahrgangsstufe offene Form

Wahlmöglichkeit nach der 6.Klasse

Realschule an der Salzstraße
Staatliche Realschule Kempten

- Gegen Ende der 6. Jahrgangsstufe haben die Schüler/innen die Wahlmöglichkeiten zwischen vier „Zweigen“.

- Diese „Zweige“ unterscheiden sich nur in manchen Fächern.

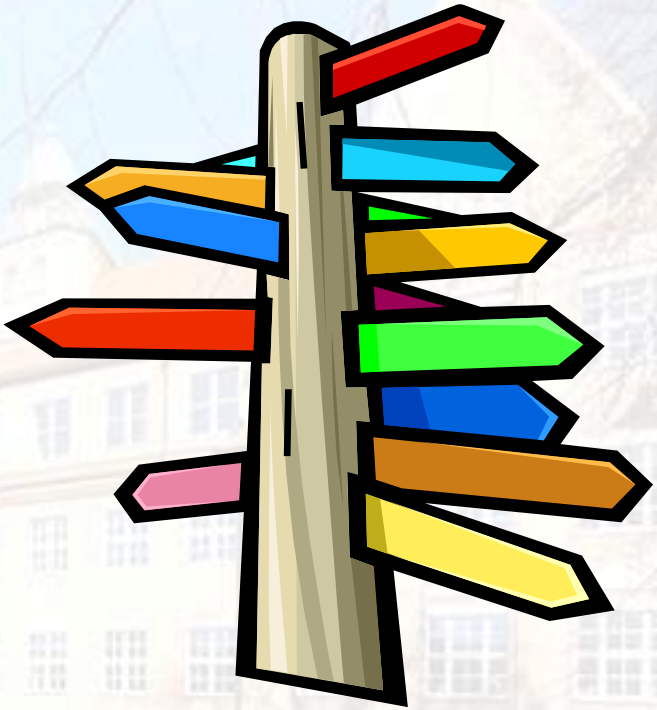

angeboten

Ausbildungsrichtungen

Realschule an der Salzstraße
Staatliche Realschule Kempten

10
9
8
7
5

Wahlpflichtfächergruppe

I

mathematisch-naturwissenschaftlich-technisch

Prüfungsfächer
D, M, E, Ph

Profilfächer

Mathematik verstärkt, Physik, Chemie, Informationstec

Wahlpflichtfächergruppe

II

kaufmännisch-wirtschafts-wissenschaftlich

Prüfungsfächer
D, M, E, BwR

Profilfäch

Bet

echnologie

Wahlpflichtfächergruppe

IIIa

fremdsprachlich

Prü

Französisch, Betriebswirtschaftslehre/ Rechnungswesen, Informationstechnologie

Wahlpflichtfächergruppe

IIIb

ngsfächer
D, M, E, Ku

Profilfächer

Kunsterziehung, Betriebswirtschaftslehre/ Rechnungswesen, Informationstechnologie

Pflichtfächer
Deutsch – Englisch – Mathematik – Erdkunde – Biologie - Geschichte (ab 6.)
Religion/Ethik – Sport – Musik – Werken/Kunst

Ziel: REALSCHULABSCHLUSS

Wahlpflichtfächergruppe I

Realschule an der Salzstraße
Staatliche Realschule Kempten

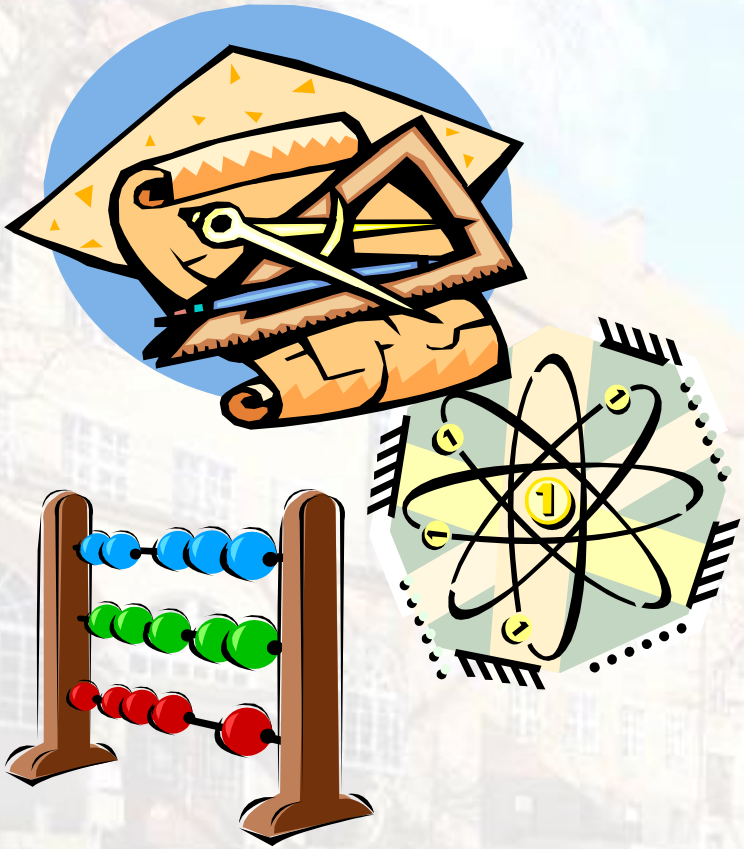

Mathematisch-naturwissenschaftlich-technischer Zweig

(ab 7. Klasse)

- verstärkt Mathematik, Physik und Chemie
- Informationstechnologie mit Technischem Zeichnen/CAD

Wahlpflichtfächergruppe II

Realschule an der Salzstraße
Staatliche Realschule Kempten

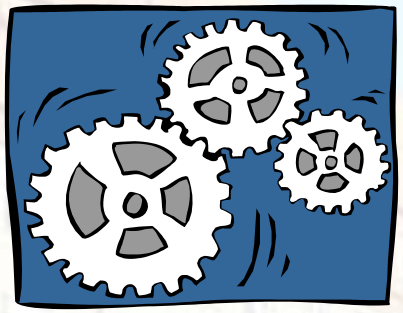

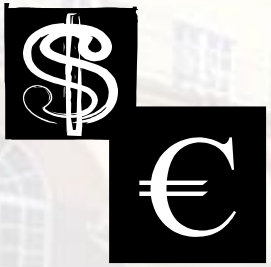

Kaufmännisch-wirtschaftskundlicher Zweig

(ab 7. Klasse)

- Betriebswirtschaftslehre / Rechnungswesen als Kernfach
- Informationstechnologie mit Schwerpunkt Textverarbeitung

Wahlpflichtfächergruppe IIIa

Realschule an der Salzstraße
Staatliche Realschule Kempten

Fremdsprachlicher Zweig

(ab 7. Klasse)

- Französisch als Kernfach
- wirtschaftskundliche Ergänzung
- Betriebswirtschaftslehre

Wahlpflichtfächergruppe IIIb

Realschule an der Salzstraße
Staatliche Realschule Kempten

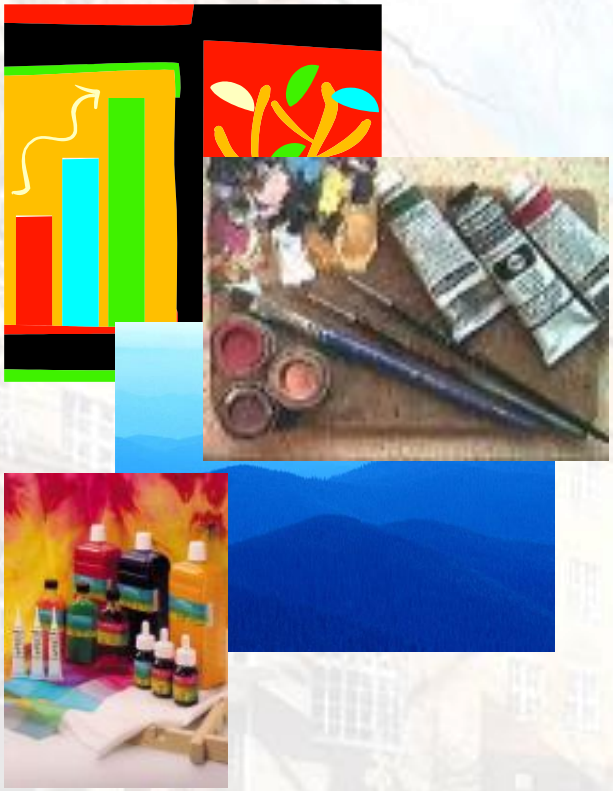

Künstlerischer Zweig

(ab 7. Klasse)

- Kunsterziehung als Kernfach
- IT (kombiniert mit Inhalten aus BwR)

Angebot einer Talentklasse

Realschule an der Salzstraße
Staatliche Realschule Kempten

Für besonders begabte Schüler/innen
der Wahlpflichtfächergruppen I und II
bietet die Schule ab der 7. Klasse einen besonderen Kurs
bzw. eine besondere Klasse an:

die Talentklasse

Diese Schüler/innen werden
zusätzlich im Fach Französisch unterrichtet und schreiben in
diesem Fach auch eine zusätzliche Abschlussprüfung.

Realschulabschluss

mit besonderer Qualifikation für eine Ausbildung

Realschule an der Salzstraße
Staatliche Realschule Kempten

naturwissenschaftlich-technische und gewerblich-technische Berufe

Berufe im Dienstleistungsbereich, Banken, in Handel, Versicherungen, Verwaltung und Industrie

weiterführende schulische Bildungsgänge (G, FOS, BOS)

Berufe im musisch-gestaltenden hauswirtschaftlichen, sozialen und im handwerklichen Bereich

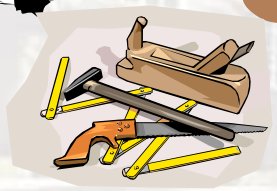
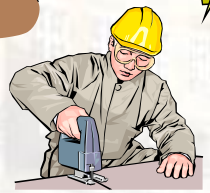

zum Fachlehrer/
zur Fachlehrerin

Schulische Bildungswege in Bayern

Realschule an der Salzstraße
Staatliche Realschule Kempten

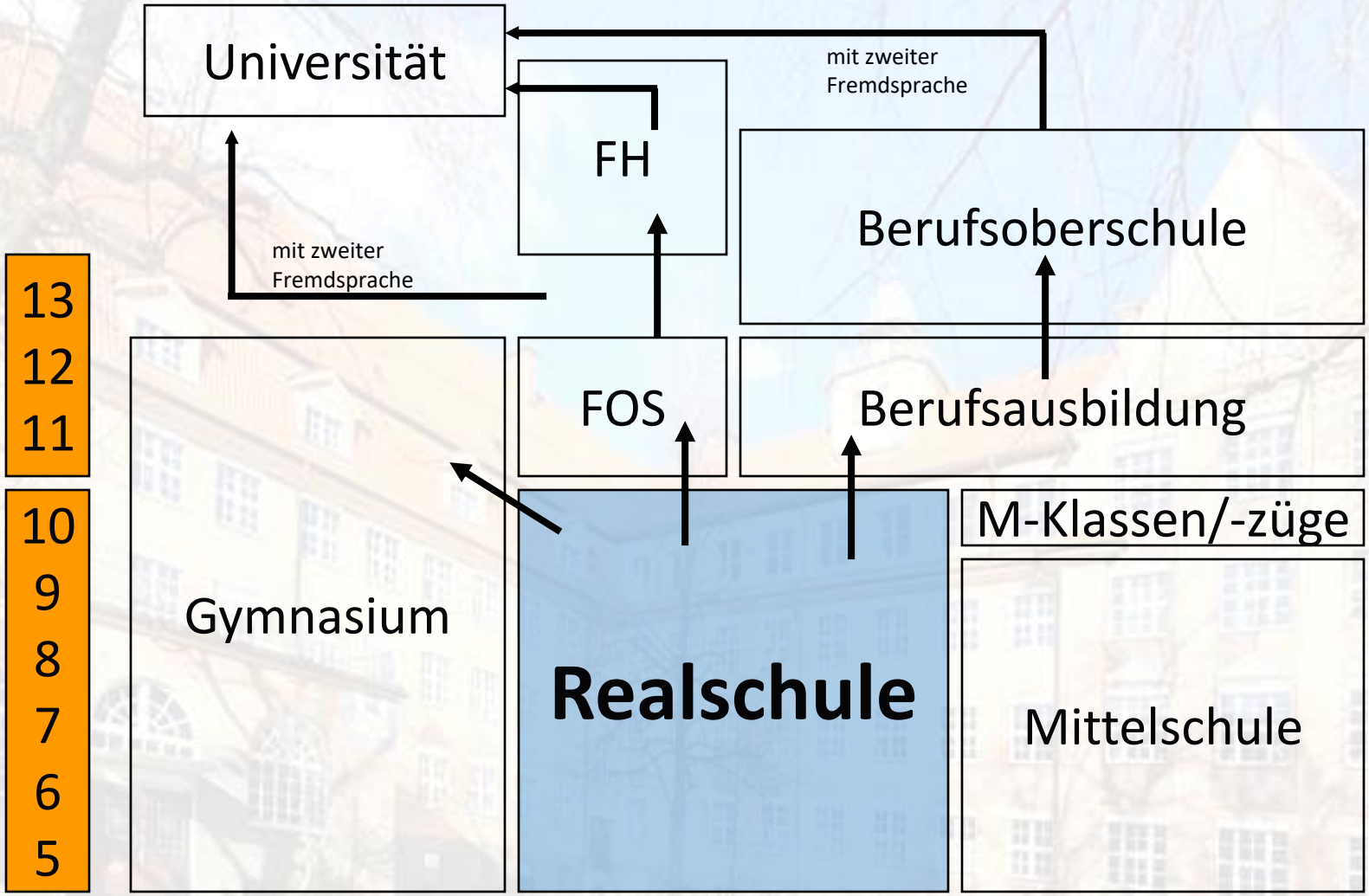

Aus unserem Schulprofil

Realschule an der Salzstraße
Staatliche Realschule Kempten

Förderunterricht in den Kernfächern:
Deutsch, Englisch, Mathematik

Wahlunterricht kann variieren – Angebot z. B.

- Basketball, Handball
- Schach
- Schülerbücherei
- Schülerzeitung (mehrfache Auszeichnungen!)
- Streitschlichterausbildung (Konfliktmanagement)
- SMV-Gruppe
- Bühnentechnik
- Schulspiel
- Band/Chor/Ukulele/Percussion
- Naturwissenschaftliches Arbeiten

Aus unserem Schulprofil

Realschule an der Salzstraße
Staatliche Realschule Kempten

Soziales:

- Tutorenbetreuung der 5. Klassen durch ältere Schüler
- Lerntutoren
- Schullandheimaufenthalte/Skilager für 5./7. Klassen
- Faschingsdisco/Sommerfest
- Marathon für einen guten Zweck (Wasser für Senegal)

www.view.stern.de

Sportliche Aktivitäten:

- Basketball-, Tischtennis-, Handball- und Fußballturniere
- Teilnahme am Wettbewerb „Jugend trainiert für Olympia"
- Teilnahme an den schwäbischen Schulschachmeisterschaften

Realschule an der Salzstraße
Staatliche Realschule Kempten

Kulturelle Aktivitäten:

- Auftritte der Schulspielgruppe, Theaterbesuche
- Schülerzeitung „Pen(n)house“ mehrfach ausgezeichnet
- Studienfahrt Straßburg
- Studienfahrt nach Rom mit künstlerischem Schwerpunkt
- Sprachvertiefungsaufenthalt (8./9.Jgst.) in Broadstairs/England
- Studienfahrten der 10. Klassen uvm.

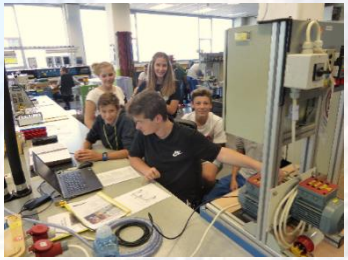

Aktivitäten zur Berufsorientierung:

- Berufspräsentationstag der 9. Klassen
- Bewerbungstraining mit außerschulischen Experten
- Stärkung von MINT-Berufen durch 3-Joker-Projekt
- Betriebserkundungen
- Betriebspraktikum für alle 9. Klassen
- Projekte und Projektpräsentationen
- Betreuung durch Frau Arnold vom Arbeitsamt

Beratung und Betreuung:

- Mittagsverpflegung (warmes Mittagessen)
- Hausaufgabenbetreuung im Rahmen der OGTS
- Schulsanitätsdienst
- Schulpsychologin - **Fr. Schmölz**
- Schulsozialarbeit - **Fr. Sander**
- Schullaufbahnberatung im Haus - **Fr. Höpfl**
- Verbindungslehrer **Hr. Deichert** und **Hr. Schütz**
- Tutoren
- Streitschlichter

Auszeichnungen:

- Partnerschule plus Verbraucherbildung Bayern
- Berufswahl-SIEGEL Bayern für herausragende Berufs- und Studienorientierung
- KOMPASS Kompetenz aus Stärke und Selbstbewusstsein
- Partnerschule DELF Scolaire
- Stützpunktschule Bouldern
- Schachschule
- Erasmus+

Häufig gestellte Elternfragen

Realschule an der Salzstraße
Staatliche Realschule Kempten

Der erste Schultag:

Um 8.00 Uhr Empfang der Kinder auf dem Schulhof– Klassenleiter/in führt die Kinder in die Klassenzimmer – die Fahrkarten der Deutschen Bahn AG werden am 1. Schultag ausgegeben

Ab 2. Schultag Unterricht nach Stundenplan oder bei Bedarf Unterricht durch die Klassenleitung

Einblicke in das Schulleben

der Realschule an der Salzstraße

Realschule an der Salzstraße
Staatliche Realschule Kempten

Nikolausaktion

Valentinstag

Realschule an der Salzstraße
empten

Fasching

Abschlussfahrt

Klassenfahrt Norderney

Realschule an der Salzstraße
Staatliche Realschule Kempten

Wandertag

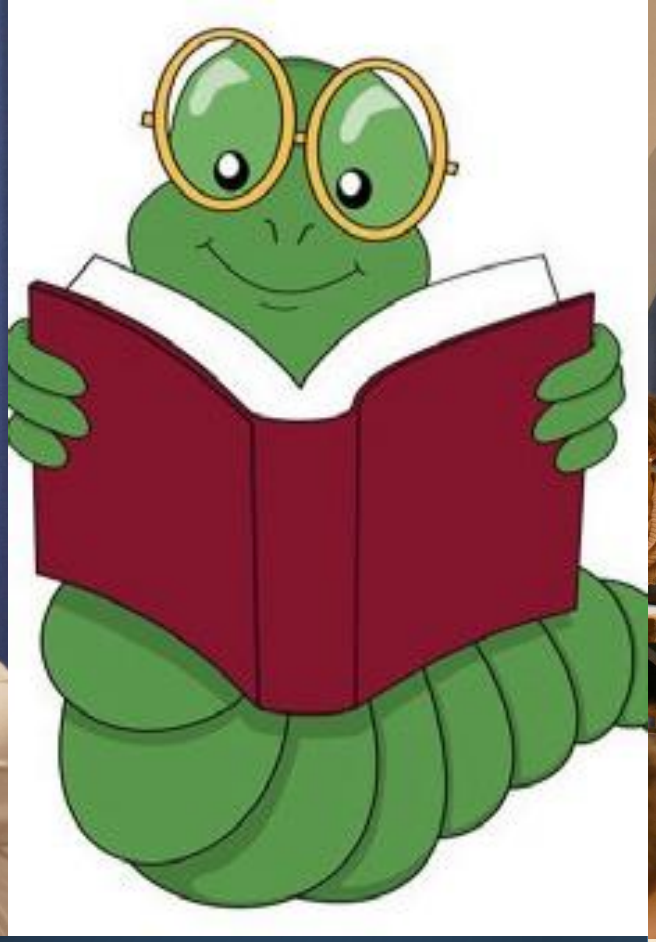

Lesewettbewerb

Schulband/ Chor

ICH WIE WAT
AKEN FREIER L
WEBEN
OLKEN

LIEBLINGSPLATZ
ALPEN

WIND
STROM
USCHEN

Kunst

STATISCH STEH
ER DA
BEWEGUNG DEN
GANZEN TAG
LICHT ERHELL
DIE NACHT

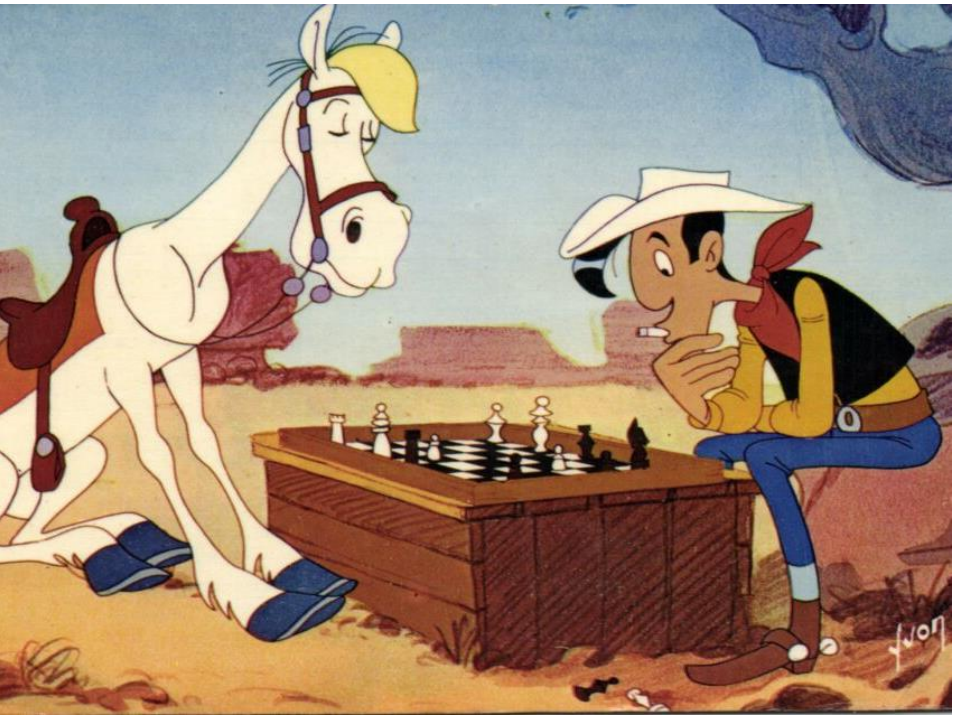

Bayerische Schulschach-meisterschaften

Sport

Vorbereitung für Beruf und Leben

Abschluss

Realschule an der Salzstraße
Staatliche Realschule Kempten

Der Weg ist das Ziel…

Realschule an der Salzstraße
Staatliche Realschule Kempten